Temat: W wilgotnym lesie równikowym

Miłej nauki ☺

Wasze zadania na dzisiaj:

1. Dokładnie przeczytaj całą prezentację

2. Przepisz do zeszytu notatki oznaczone w prezentacji znakiem

Notatka!

3. Dokładnie przeczytaj jak przeanalizować klimatogram

4. Na ostatniej stronie prezentacji podany jest link do kartkówki, kliknij w link lub skopiuj go do paska przeglądarki. Otworzy się strona z krótkim testem. Na rozwiązanie testu masz 20 minut, więc nie przejmuj się, na pewno zdążysz rozwiązać wszystkie pytania.

Strona z testem będzie aktywna do godziny 20:00

Gdzie znajdują się lasy równikowe?

- Wilgotne lasy równikowe znajdują się po obu stronach równika, w strefie klimatów równikowvch

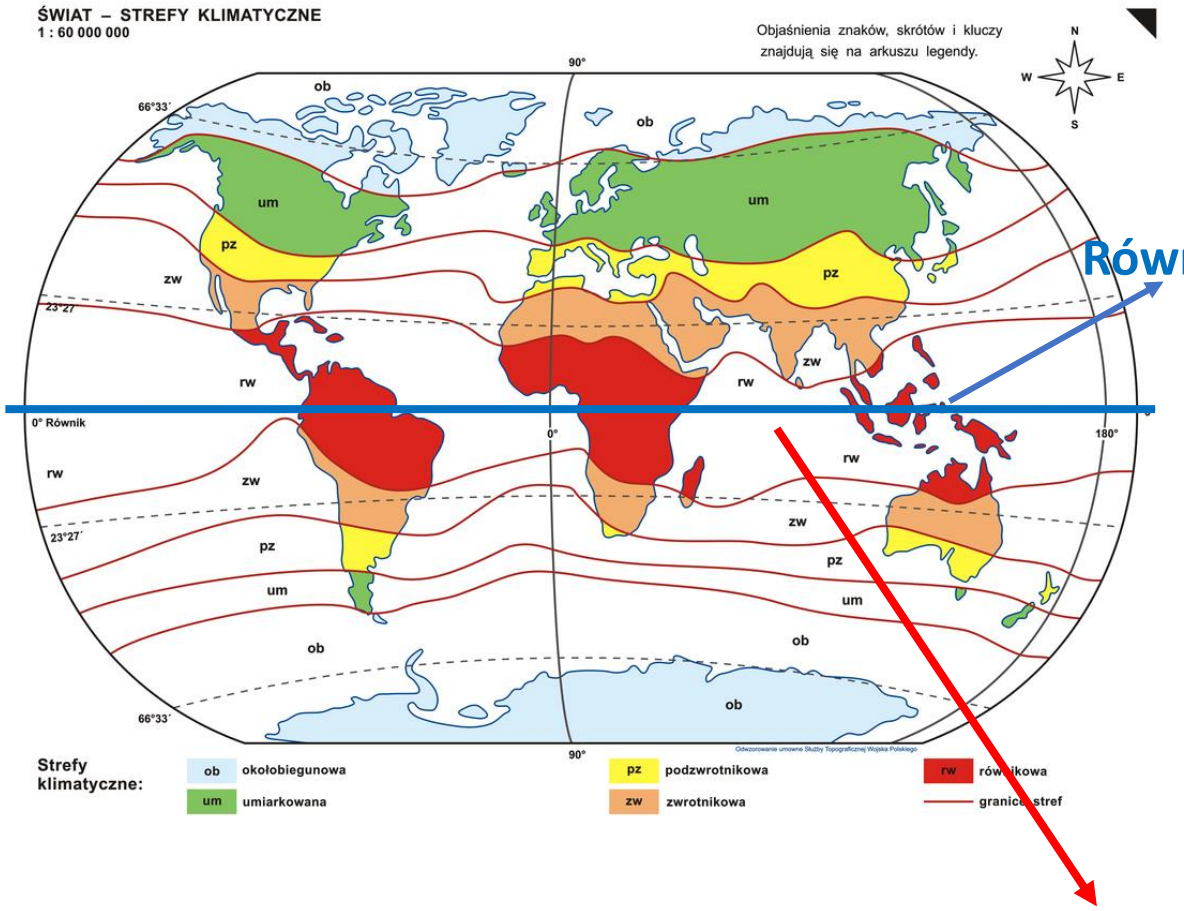

Strefa wilgotnych lasów równikowych:

Strefa klimatów równikowych

Spójrz na mapę jeszcze raz i zastanów się na jakich kontynentach znajdują się lasy równikowe?

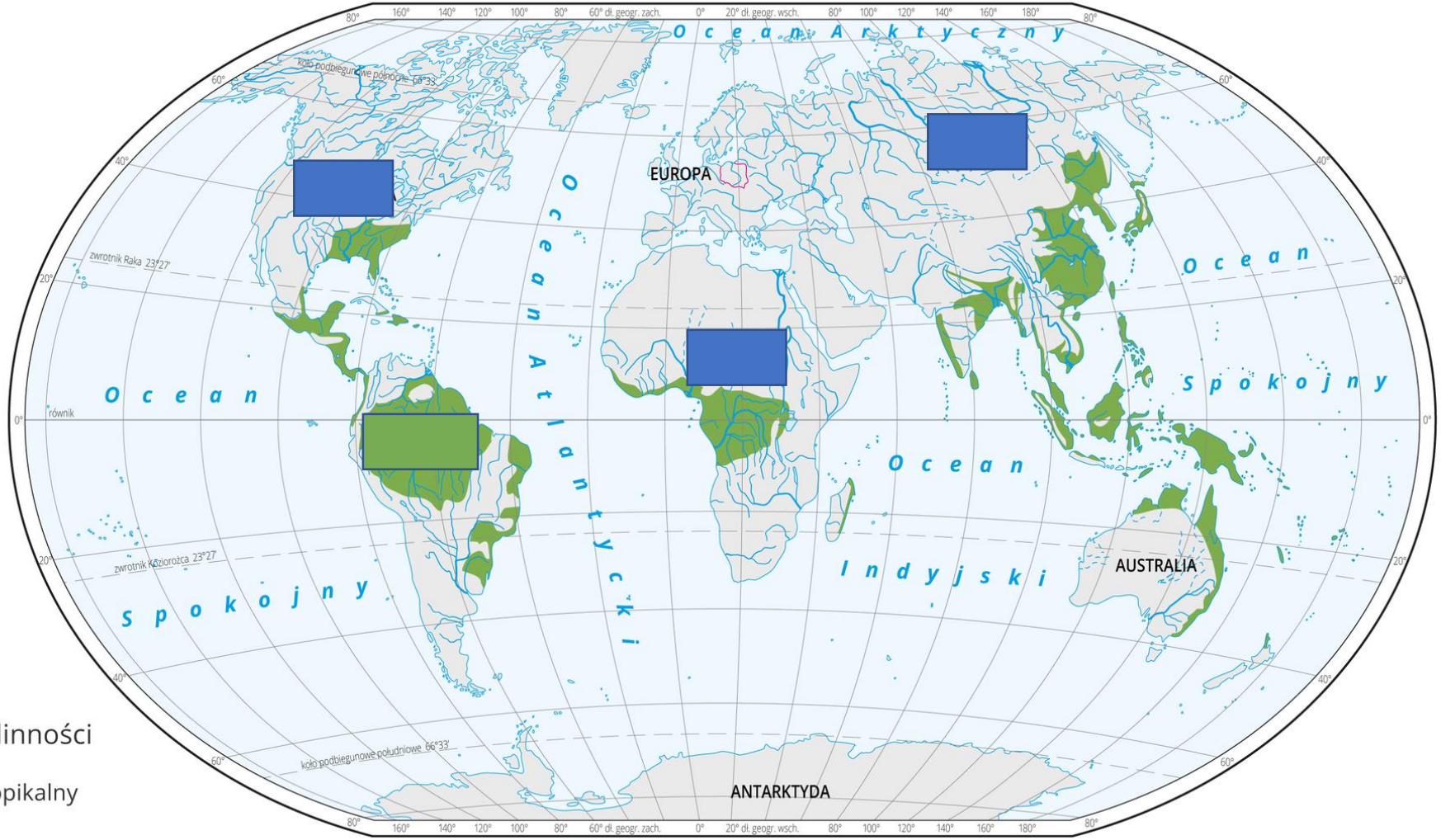

Jeśli nie pamiętacie nazw kontynentów można je poćwiczyć na stronie ☺

- https://online.seterra.com/pl/vgp/3004

Notatka!

1. Lasy równikowe znajdują się w strefie klimatów równikowych. Największe obszary lasów równikowych znajdują się:

   - w Ameryce Południowej – Nizina Amazonki
   - w Afryce - Kotlina Konga
   - w południowo-wschodniej części Azji

Notatka!

2. Cechy klimatu w strefie lasów równikowych

- wysoka temperatura powietrza przez cały rok
- obfite opady deszczu przez cały rok
- duża wilgotność powietrza
- deszcze zenitalne (intensywny deszcz, który pada zwykle po południu)
- brak pór roku (przez cały rok panują podobne warunki)

Klimatogram – jak go odczytać?

Temperatura – jest podobna przez cały rok około 25-30 °C

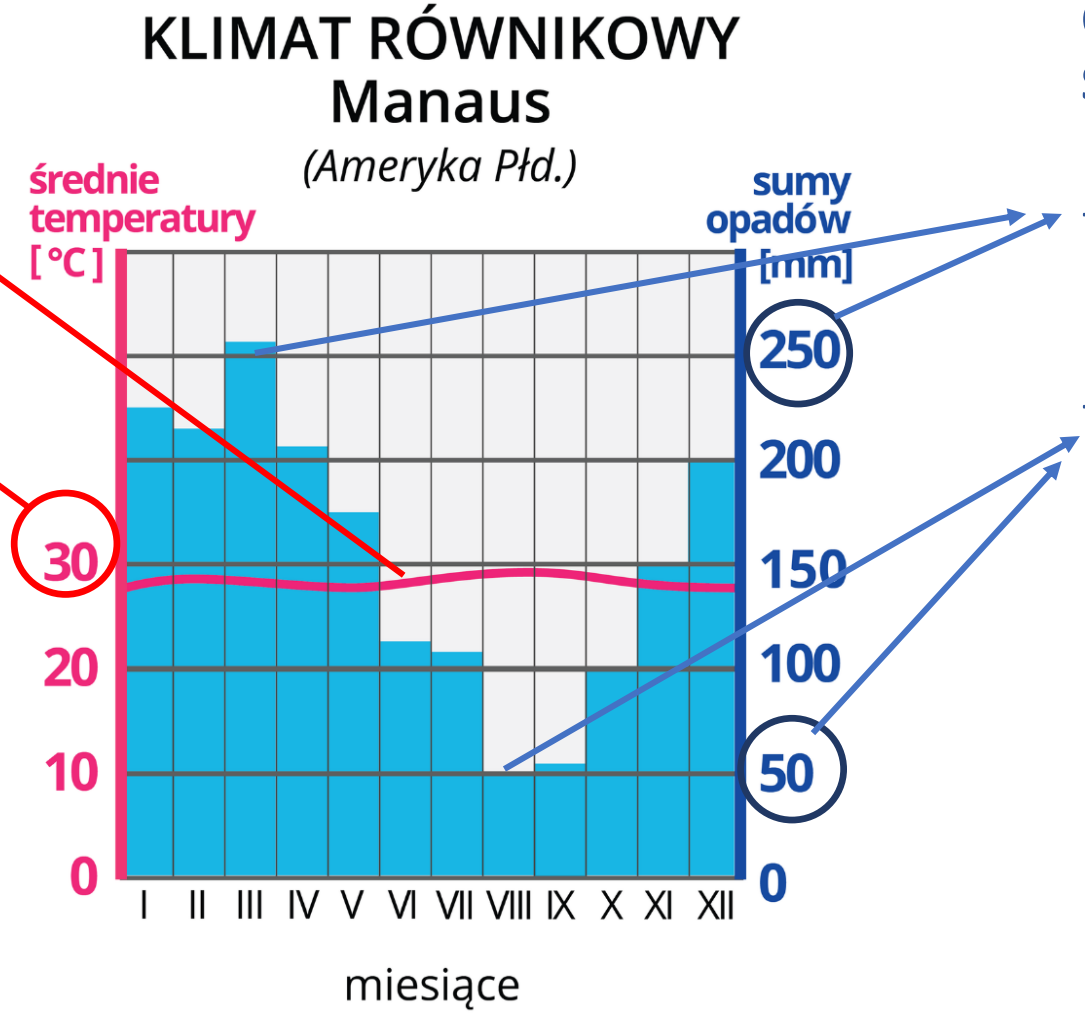

Opady deszczu:
Są duże przez cały rok:

- **Największe w marcu (III) – ponad 250 milimetrów**
- **Najniższe w sierpniu (VIII) – 50 milimetrów**

Świat roślin i zwierząt lasu równikowego

- Rośliny tworzą kilka warstw
- Warstwa drzew na wysokości 30-40 metrów jest bardzo gęsta więc poniżej panuje półmrok
- W lesie równikowym żyje wiele owadów np. mrówek czy motyli
- Drzewa nie zrzucają liści przez cały rok

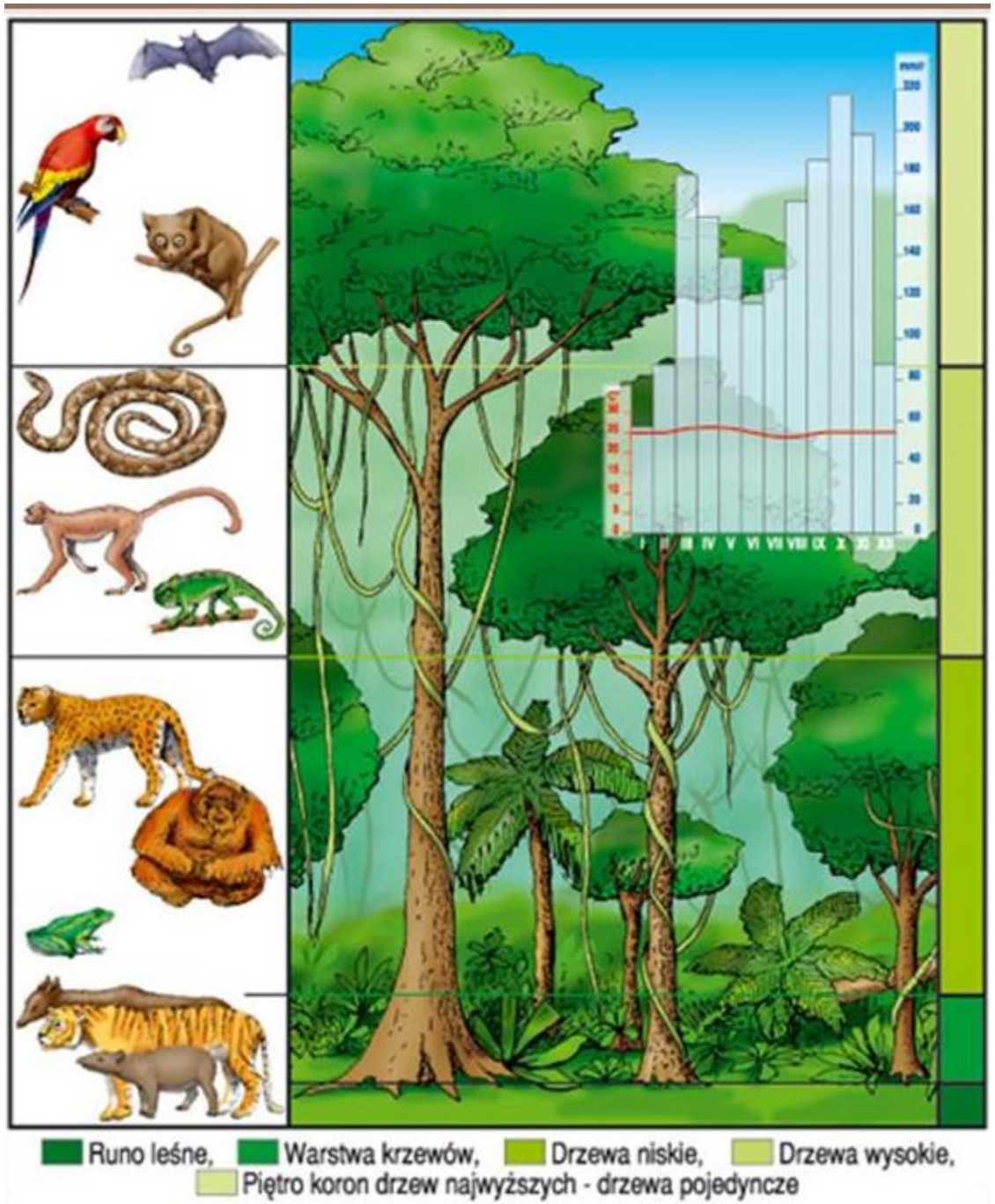

Przykłady zwierząt

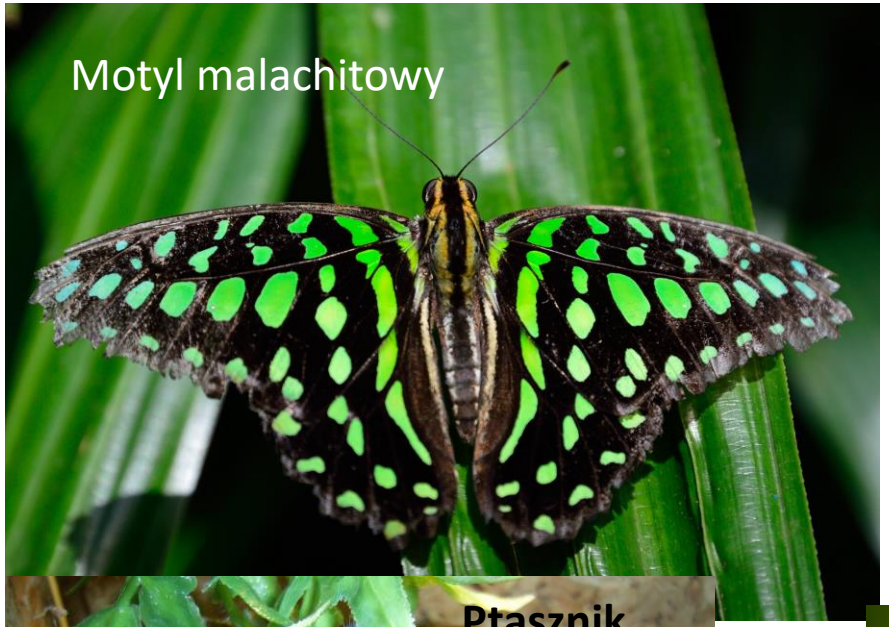

Mieszkańcy wilgotnych lasów równikowych

- Indianie – żyjący na Nizinie Amazonki (Ameryka Południowa)

- Pigmeje – zamieszkują Kotlinę Konga (Afryka)

- Indianie często uprawiają rośliny na małych polach. Aby założyć nowe pole wypalają część lasu

- Tradycyjne domy mieszkańców Amazonii

Czy lasy równikowe są podobne do tych, które mamy w Polsce?

- Zastanów się nad tym pytaniem – odpowiedź przyda się na następnych zajęciach

Link do kartkówki:

Powodzenia ☺

https://www.testportal.pl/test.html?t=bmWrxB24rQ9E